CORPOREAL

para ensamble

SYLVIA PLATH

2024

NOTACION

Cuerdas

Molto sul ponticello (m.s.p.) - muy cerca del puente

Sul tasto (s.t) - cercano al diapasón

Flautando (flaut.) - movimiento de arco rápido cercano al diapasón sonido similar a flauta

Balzato (balz.) - golpear con el arco verticalmente de manera controlada

Col legno Tratto (c.l.t.) - rozar cuerdas con la madera del arco

Col legno Balz (c.l.b.) - golpear con la madera del arco verticalmente de manera controlada

Mezzo Col legno (m.c.l.) - rozar cuerdas con crin y madera al mismo tiempo

Grattando () - presionar arco contra la cuerda hasta distorsionar el sonido

Tocar detras del puente en cuerda señalada *(sul A)* ( )

Glissando armónico (gliss. arm) - rozar muy levemente con los dedos la cuerda señalada en movimiento ascendente o descendente produciendo un sonido agudo de tono indefinido

Flauta

Eólico ( ) (eol.) - sonido con más aire (ruido) que tono

Whistle Tone () (w.t.) - silbido muy suave y agudo sin tono definido

Inhalar ()- sobre embocadura completamente cerrada inhalar hasta golpear paladar con la lengua

Clarinete

Eólico () (eol.) - con embocadura relajada soplar manteniendo digitación

(Izq - Der.) - mover clarinete horizontalmente de lado a lado performáticamente

General

Al niente ( ) - disminuendo al silencio

Secco! - cortar sonido de manera abrupta sin resonancia

Duración 8"min

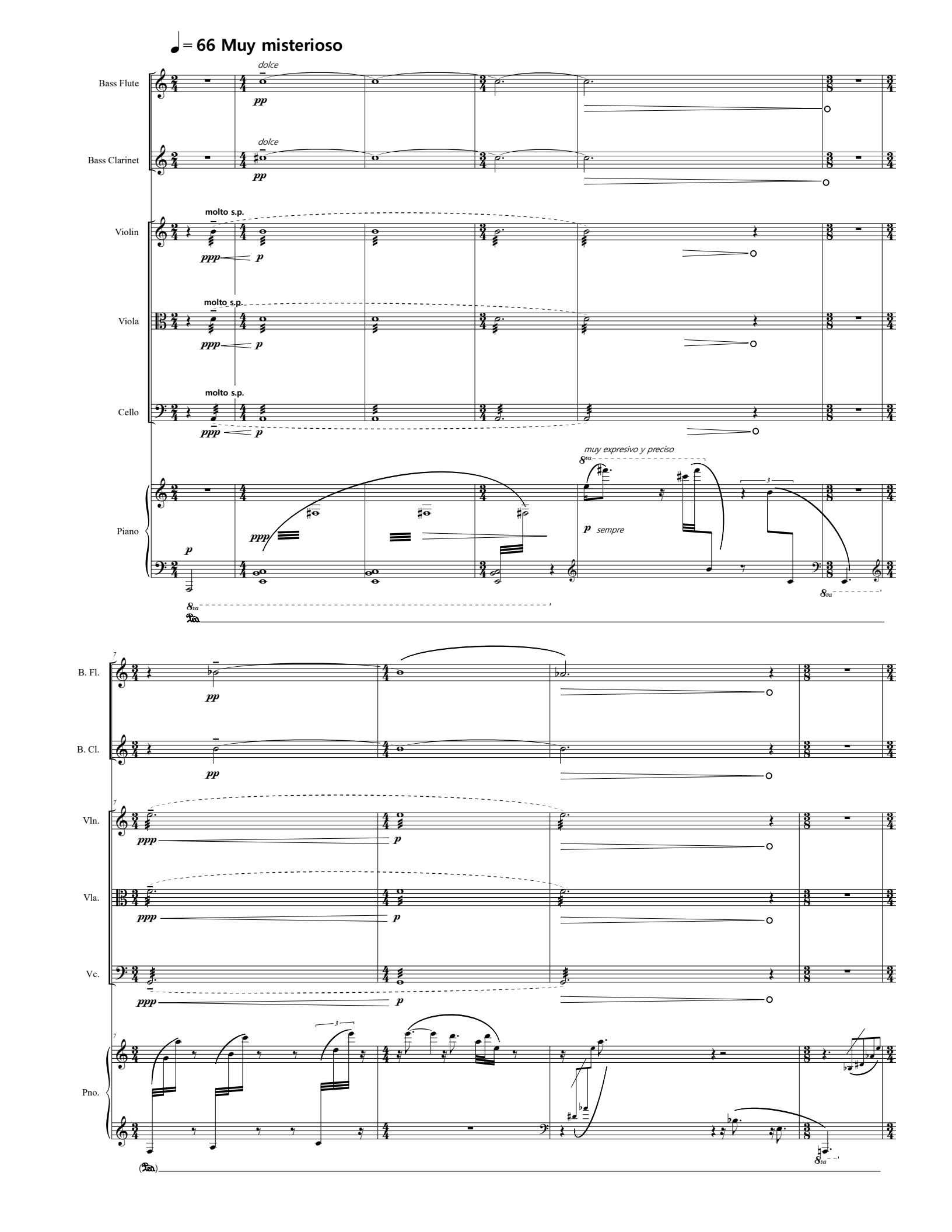
♩= 66 Muy misterioso
Bass Flute
Bass Clarinet
Violin
Viola
Cello
Piano
dolce
pp
molto s.p.
ppp
p
muy expresivo y preciso
8va
sempre
B. Fl.
B. Cl.
Vln.
Vla.
Vc.
Pno.
3

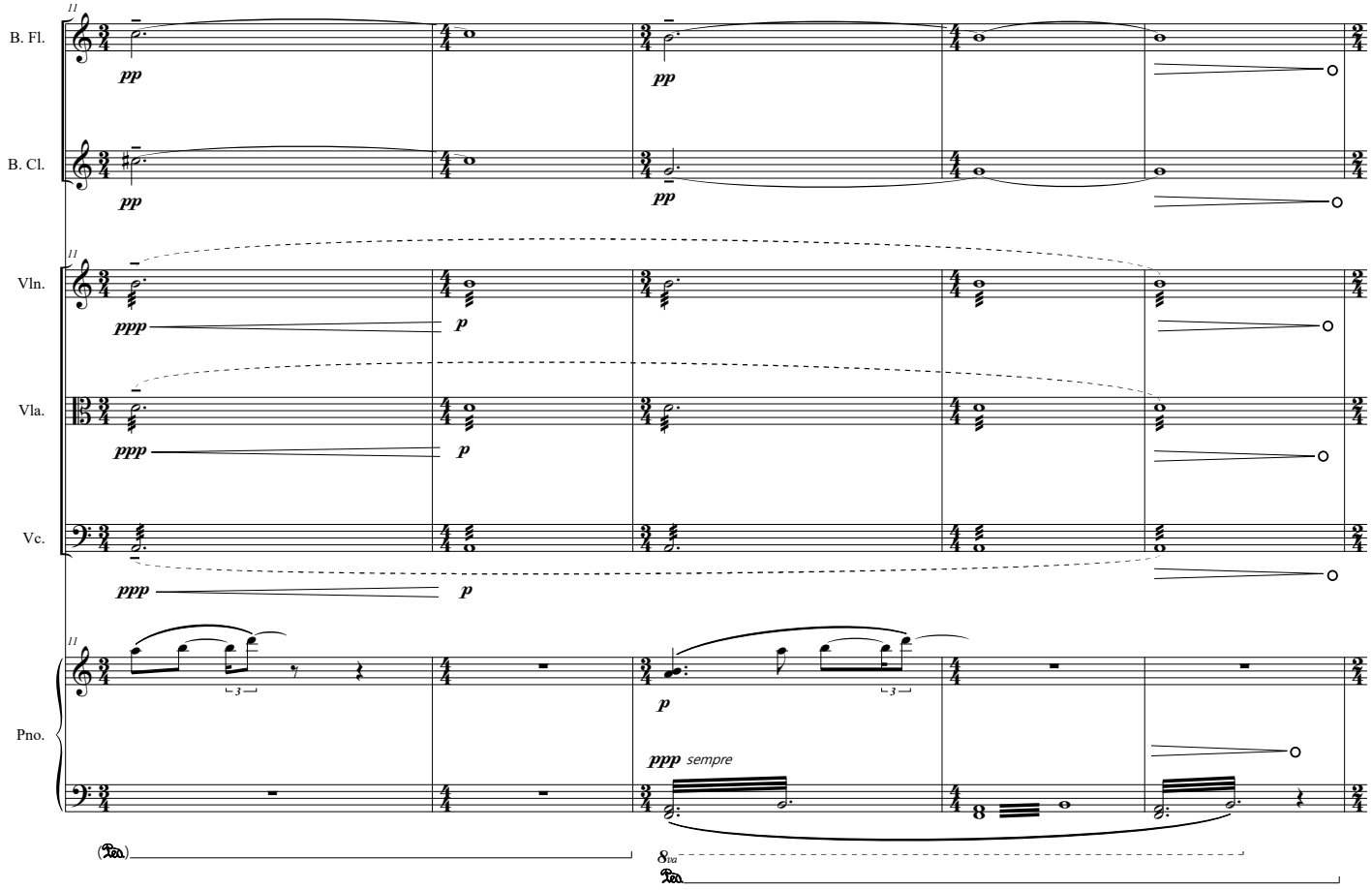
11
B. Fl.
pp
pp
B. Cl.
pp
pp
11
Vln.
ppp
p
Vla.
ppp
p
Vc.
ppp
p
11
Pno.
p
ppp sempre
8va

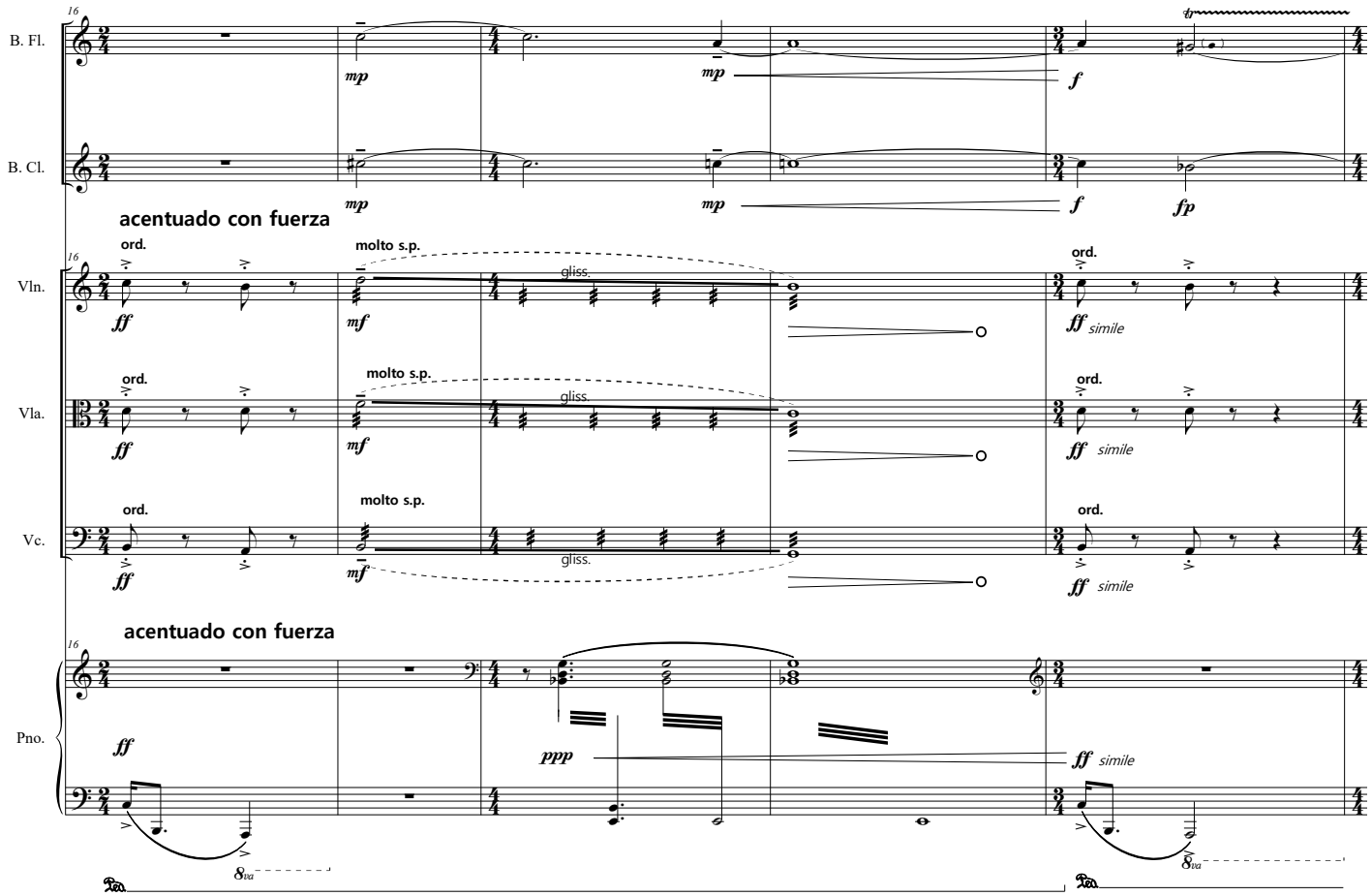
16
B. Fl.
mp
mp
tr
f
B. Cl.
mp
mp
f
fp
acentuado con fuerza
16
Vln.
ord.
ff
molto s.p.
gliss.
mf
ord.
ff simile
Vla.
ord.
ff
molto s.p.
gliss.
mf
ord.
ff simile
Vc.
ord.
ff
molto s.p.
gliss.
mf
ord.
ff simile
acentuado con fuerza
16
Pno.
ff
ppp
ff simile
8va
8va

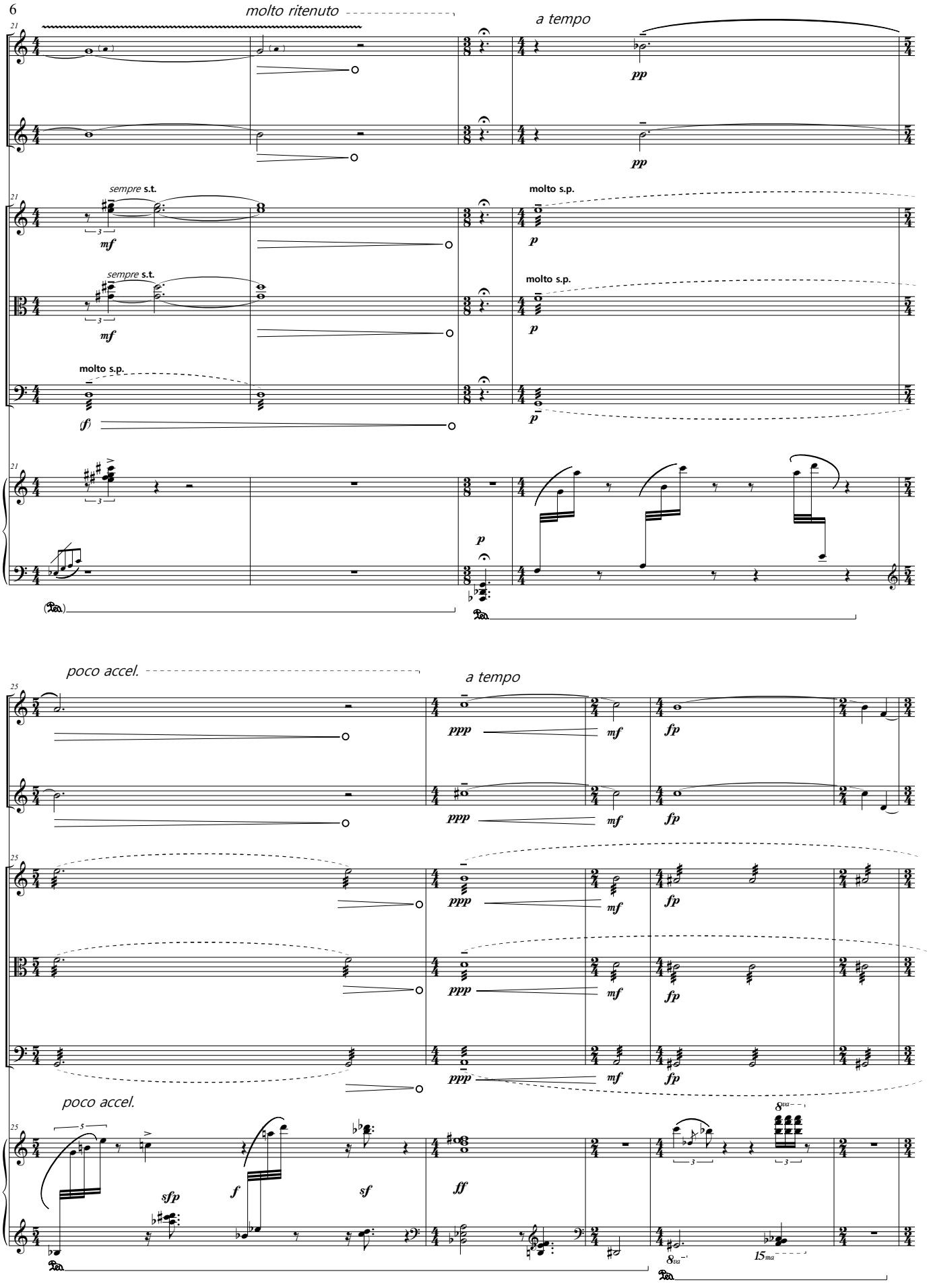
molto ritenuto
a tempo
B. Fl.
B. Cl.
Vln.
Vla.
Vc.
Pno.
sempre s.t.
molto s.p.
poco accel.
a tempo
poco accel.

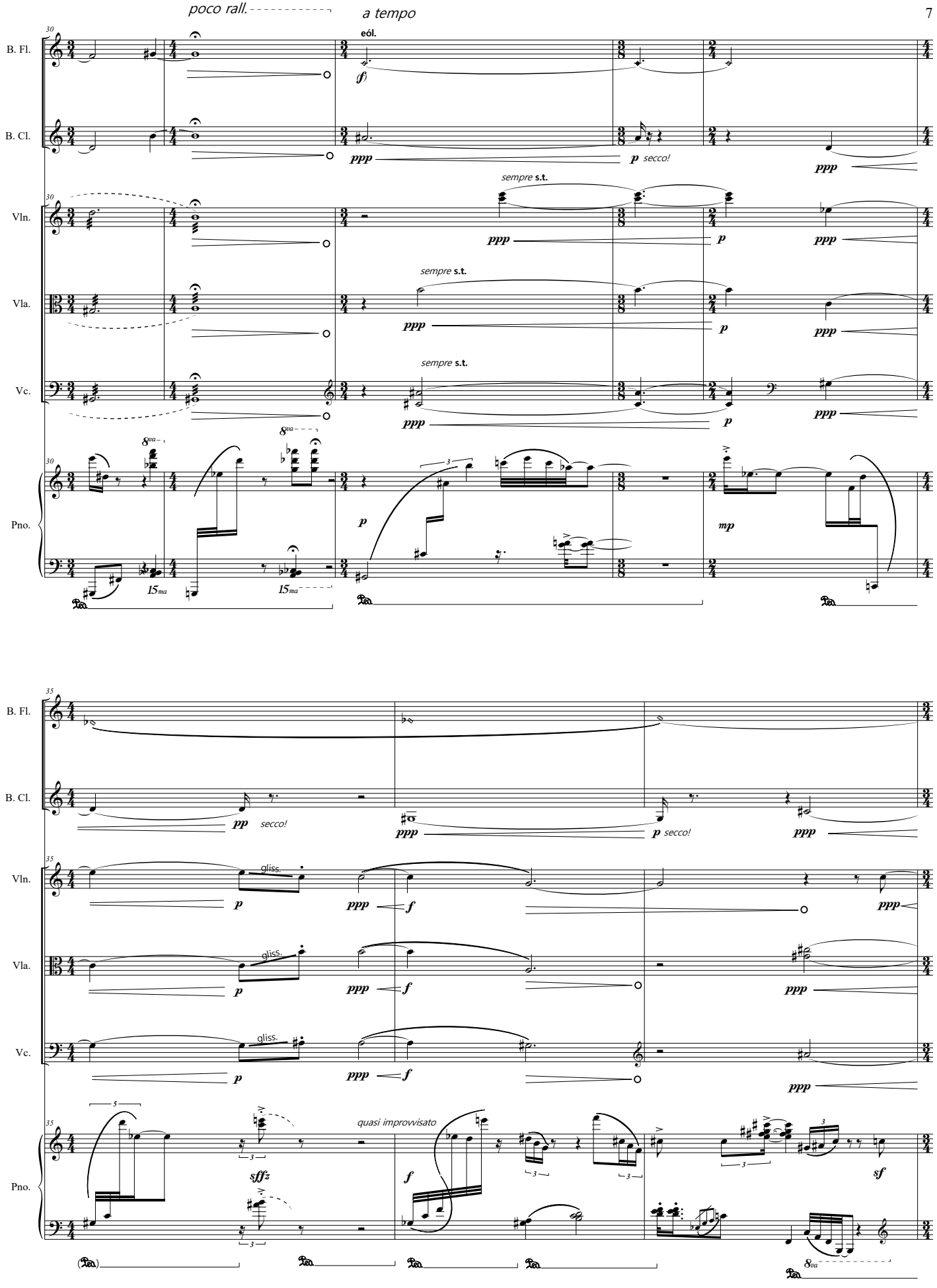
poco rall.
a tempo
30
B. Fl.
eól.
B. Cl.
Vln.
sempre s.t.
Vla.
Vc.
Pno.
8va
15ma
35
gliss.
quasi improvvisato
sffz
sf
8va

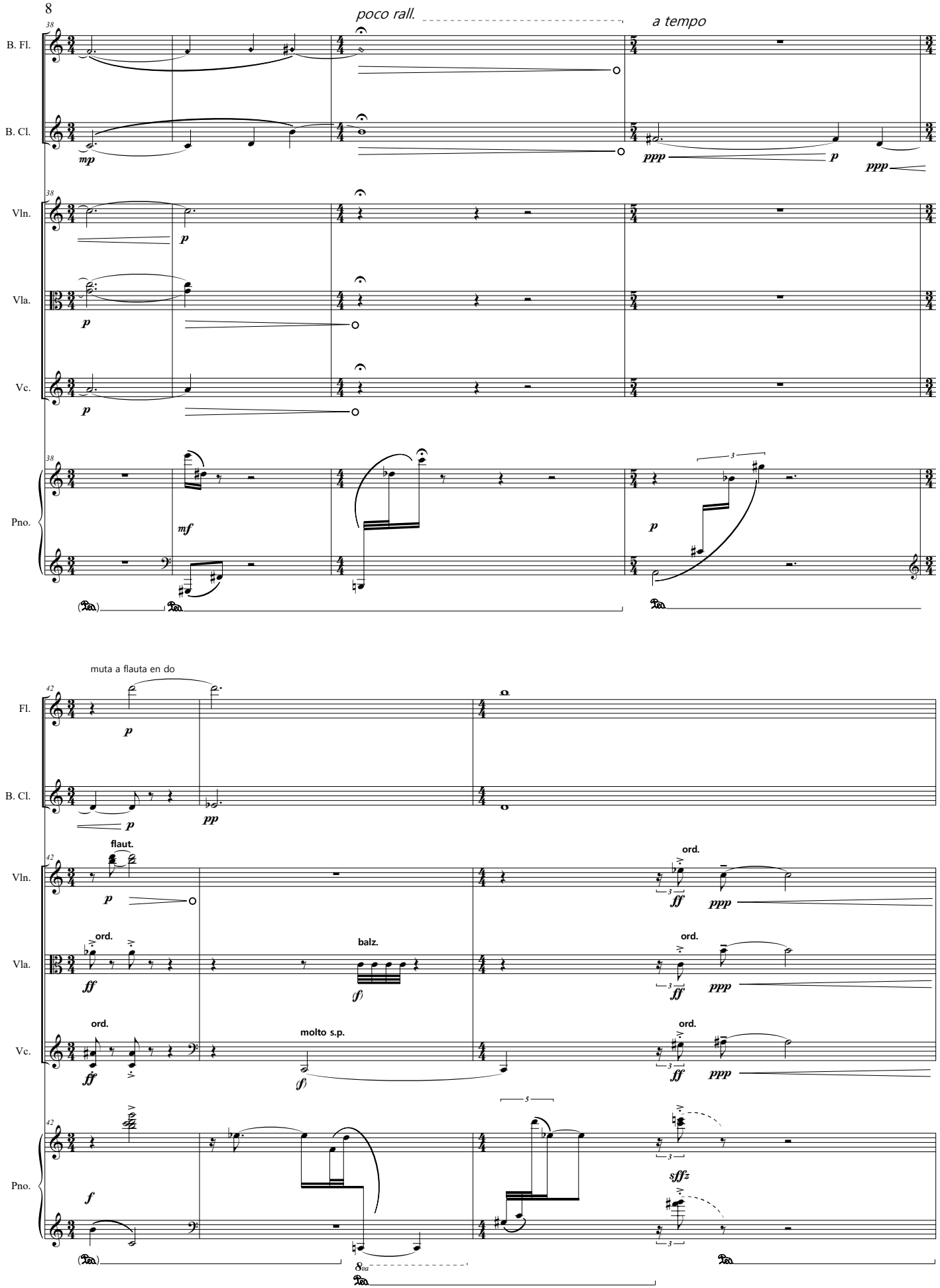
poco rall.
a tempo
B. Fl.
B. Cl.
Vln.
Vla.
Vc.
Pno.
mp
p
mf
ppp
muta a flauta en do
Fl.
pp
flaut.
ord.
balz.
molto s.p.
ff
f
sfffz
8va

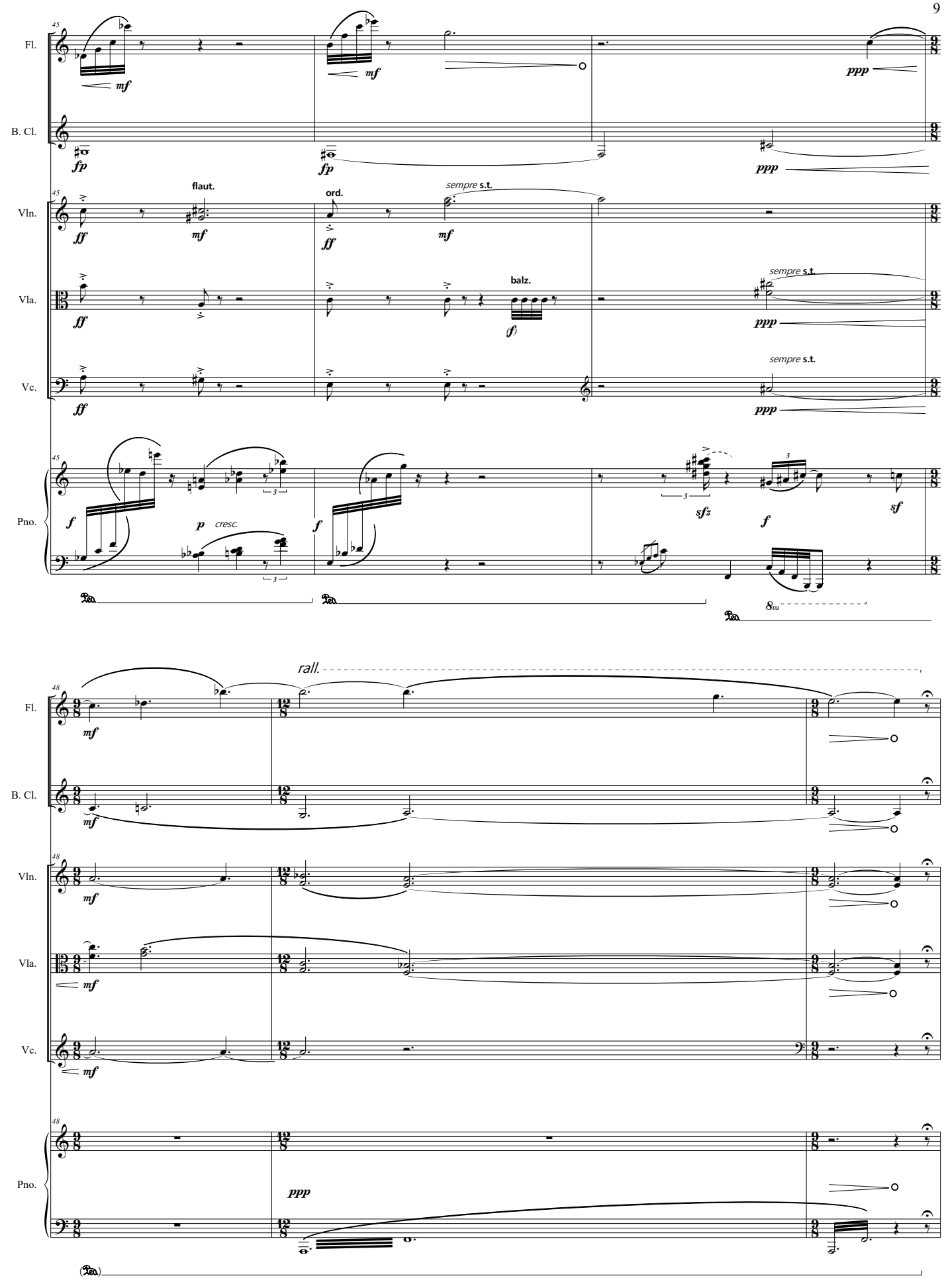
45
Fl.
mf
mf
ppp
B. Cl.
fp
fp
ppp
Vln.
flaut.
ord.
sempre s.t.
ff
mf
ff
mf
Vla.
balz.
sempre s.t.
ff
(f)
ppp
Vc.
sempre s.t.
ff
ppp
Pno.
f
p cresc.
f
sfz
f
sf
8va
48
rall.
Fl.
mf
B. Cl.
mf
Vln.
mf
Vla.
mf
Vc.
mf
Pno.
ppp

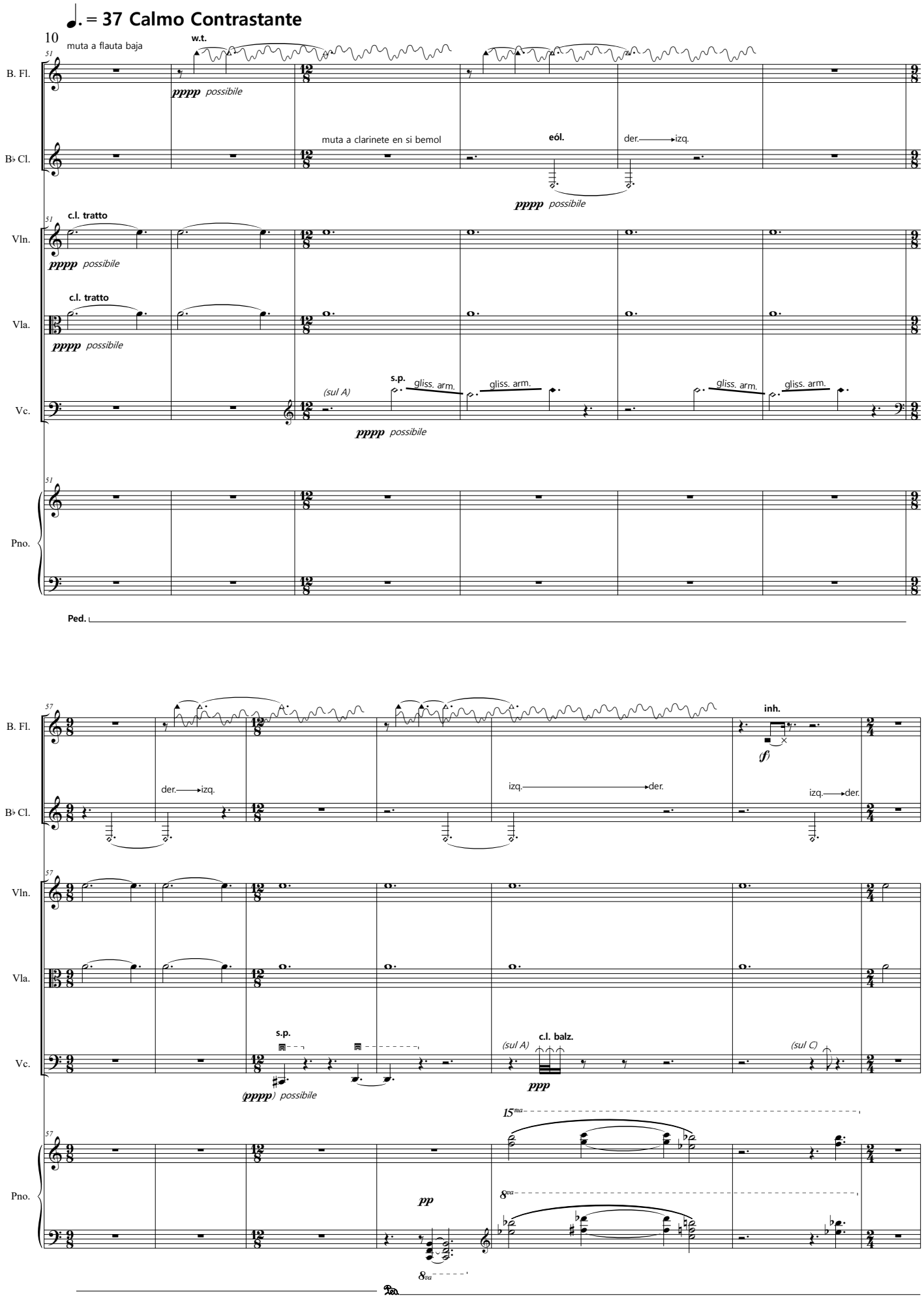
♩. = 37 Calmo Contrastante
10
51
muta a flauta baja
w.t.
B. Fl.
pppp possibile
muta a clarinete en si bemol
eól.
der. izq.
B♭ Cl.
pppp possibile
c.l. tratto
Vln.
pppp possibile
c.l. tratto
Vla.
pppp possibile
(sul A)
s.p.
gliss. arm.
gliss. arm.
gliss. arm.
gliss. arm.
Vc.
pppp possibile
Pno.
Ped.
57
inh.
B. Fl.
(f)
der. izq.
izq. der.
izq. der.
B♭ Cl.
Vln.
Vla.
s.p.
(sul A)
c.l. balz.
(sul C)
Vc.
(pppp) possibile
ppp
15ma
Pno.
pp
8va
8va

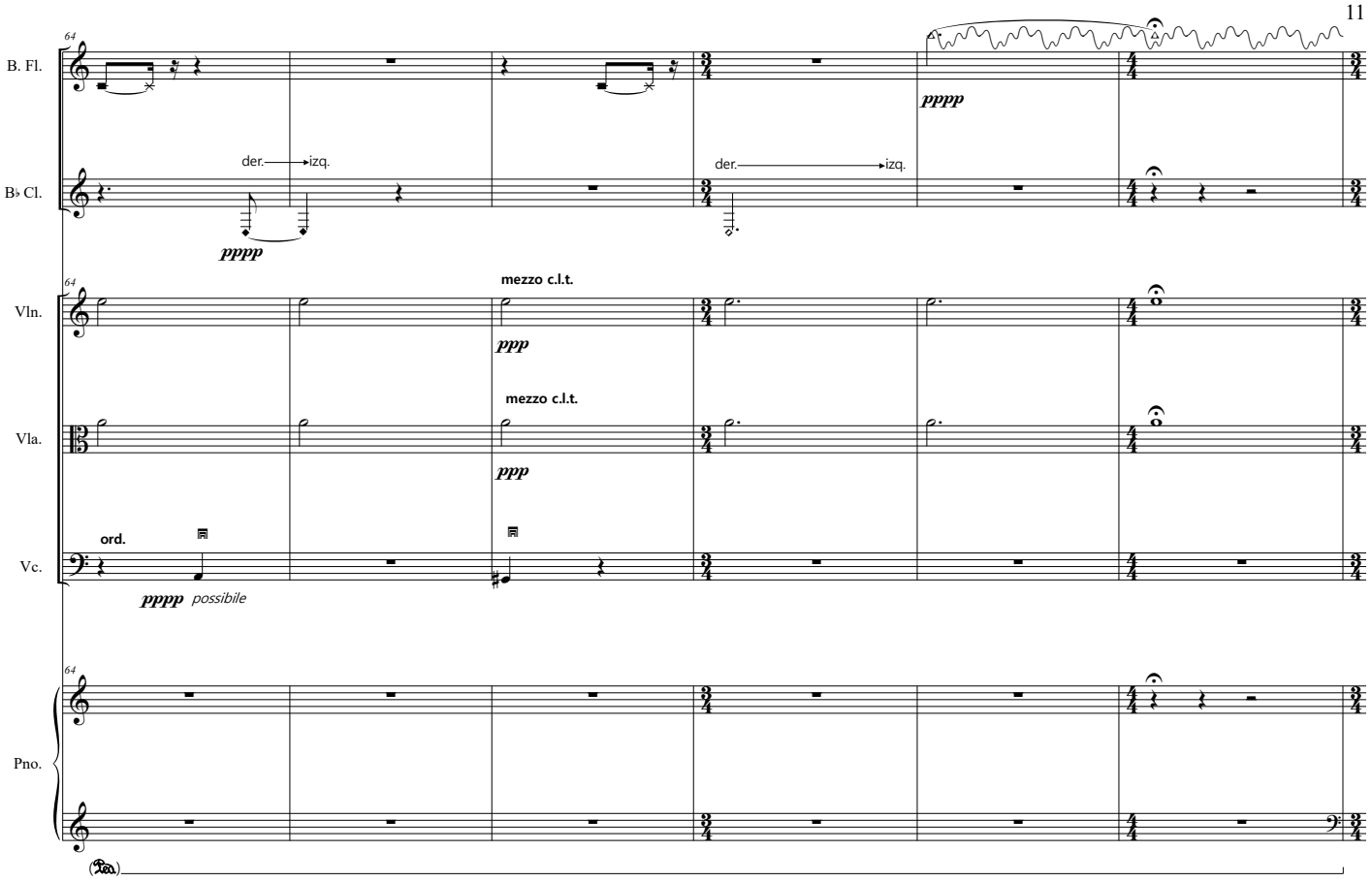
64
B. Fl.
B♭ Cl.
Vln.
Vla.
Vc.
Pno.
pppp
der. izq.
mezzo c.l.t.
ppp
ord.
pppp possibile

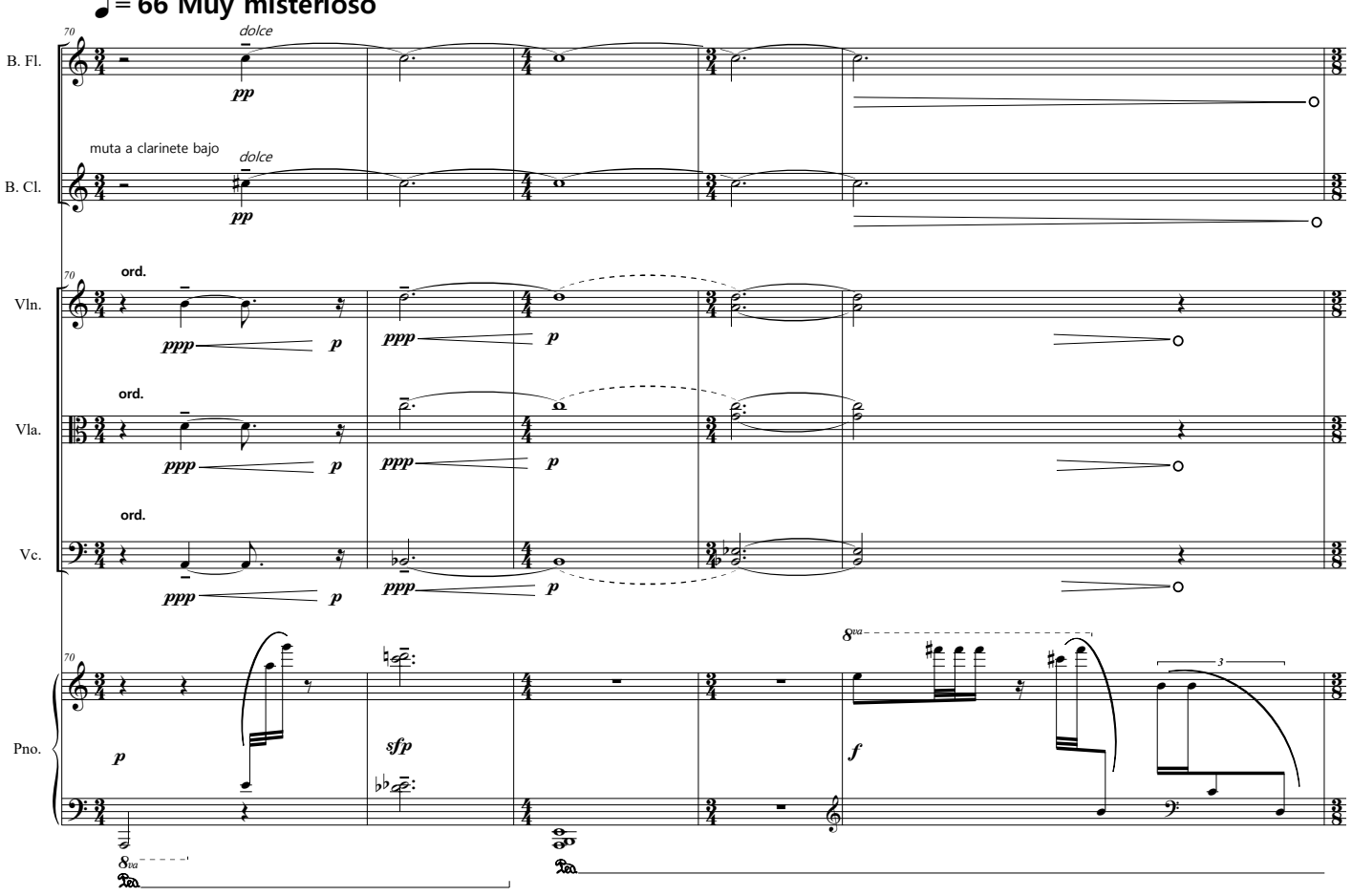
♩= 66 Muy misterioso
70
B. Fl.
B. Cl.
Vln.
Vla.
Vc.
Pno.
dolce
pp
muta a clarinete bajo
ord.
ppp
p
sfp
f
8va

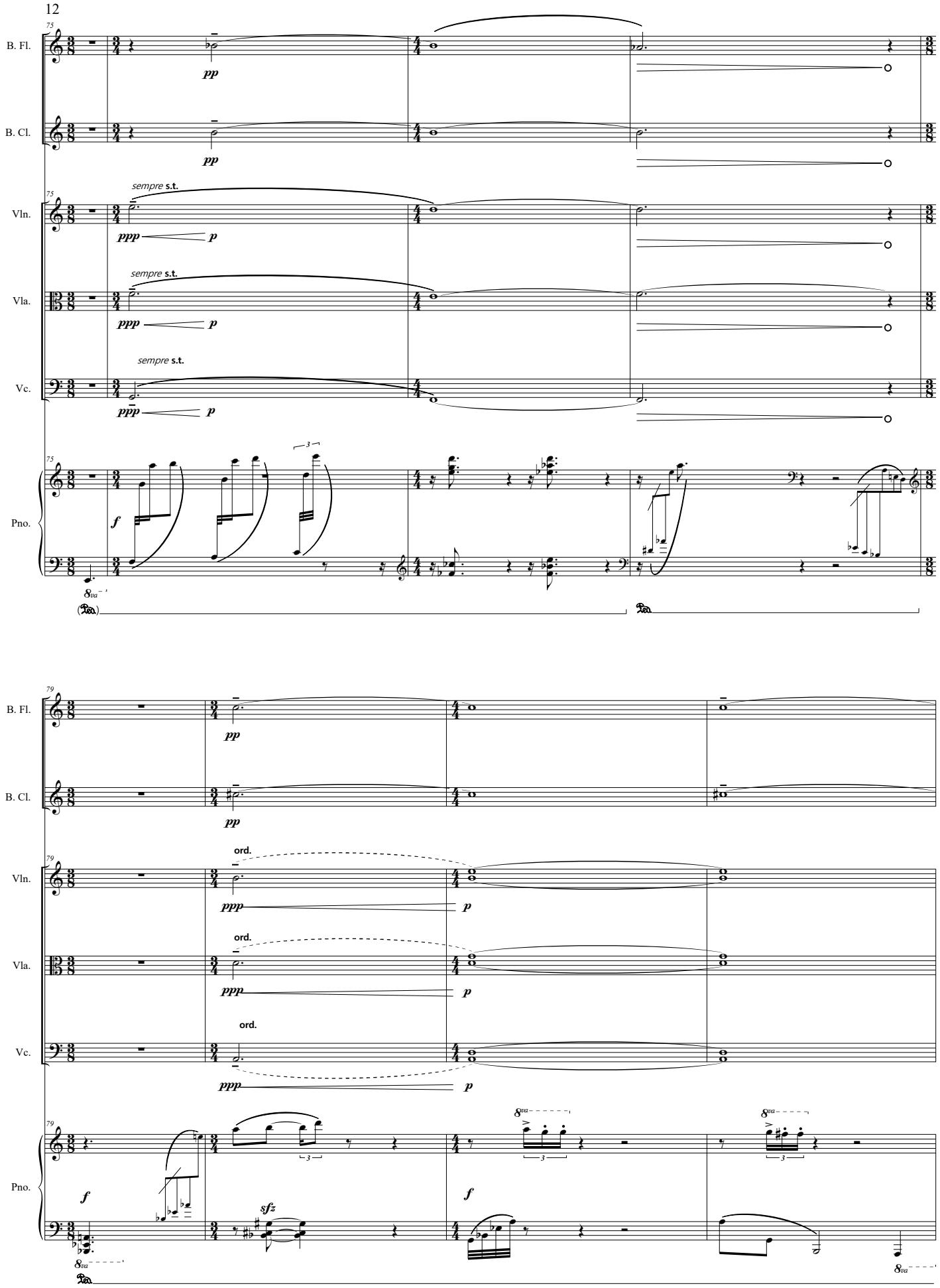
75
B. Fl.
pp
B. Cl.
pp
sempre s.t.
Vln.
ppp
p
sempre s.t.
Vla.
ppp
p
sempre s.t.
Vc.
ppp
p
Pno.
f
3
8va
79
B. Fl.
pp
B. Cl.
pp
ord.
Vln.
ppp
p
ord.
Vla.
ppp
p
ord.
Vc.
ppp
p
Pno.
f
sfz
f
8va
8va
8va

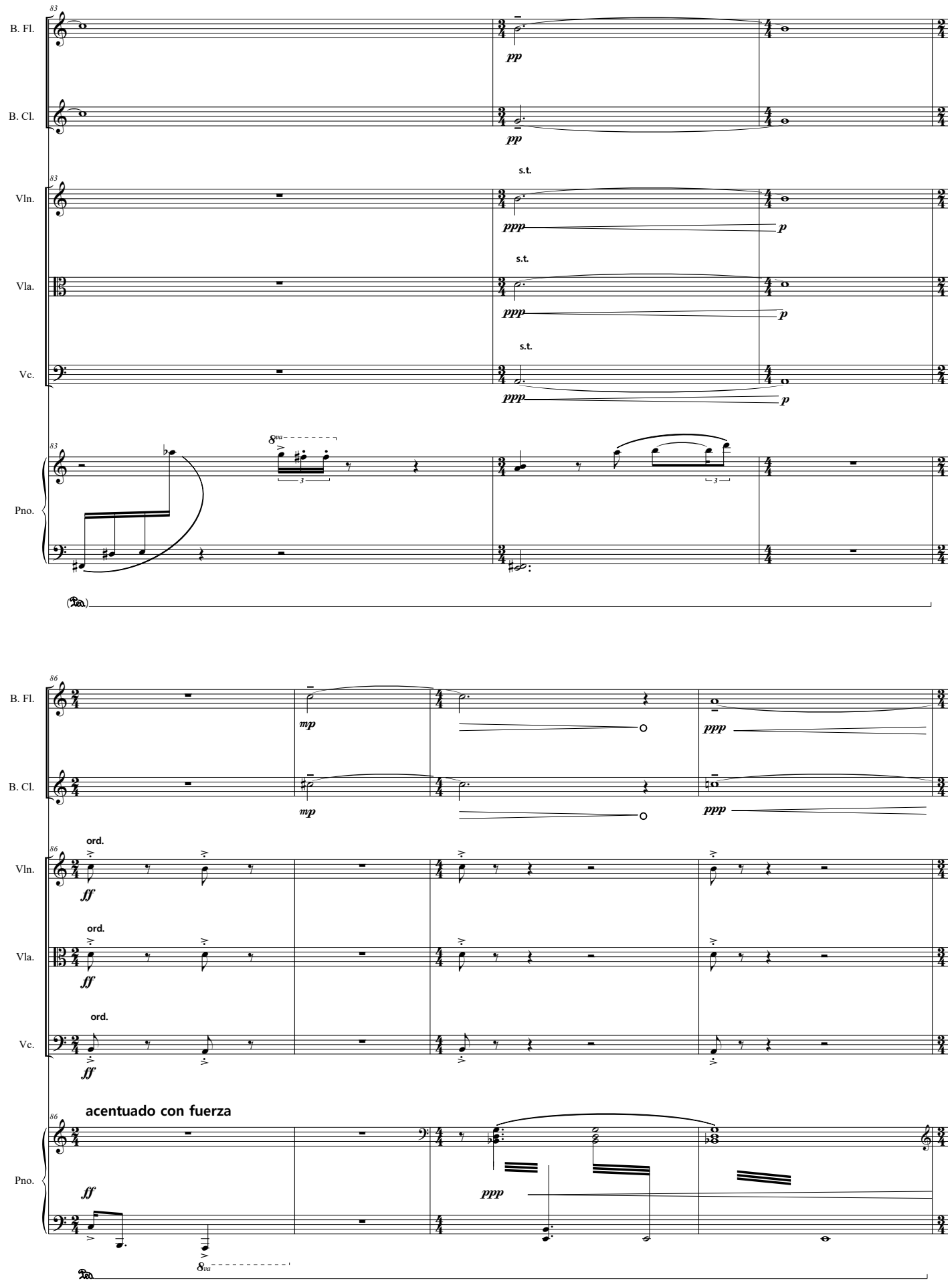
83
B. Fl.
pp
B. Cl.
pp
s.t.
Vln.
ppp
p
s.t.
Vla.
ppp
p
s.t.
Vc.
ppp
p
Pno.
8va
3
3
Ped.
86
B. Fl.
mp
ppp
B. Cl.
mp
ppp
ord.
Vln.
ff
ord.
Vla.
ff
ord.
Vc.
ff
acentuado con fuerza
Pno.
ff
ppp
8va
Ped.

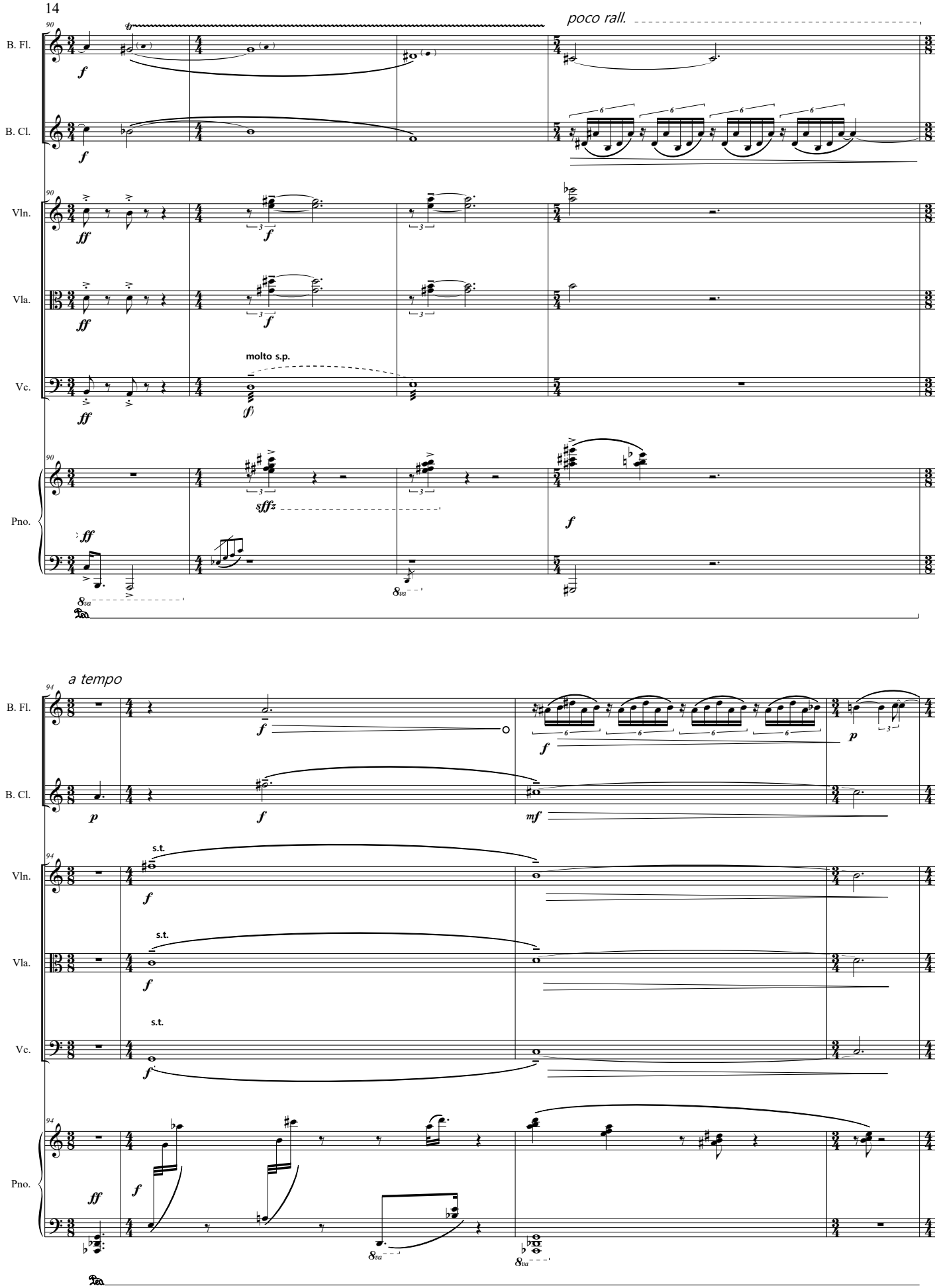
poco rall.
B. Fl.
B. Cl.
Vln.
Vla.
Vc.
Pno.
molto s.p.
a tempo
s.t.

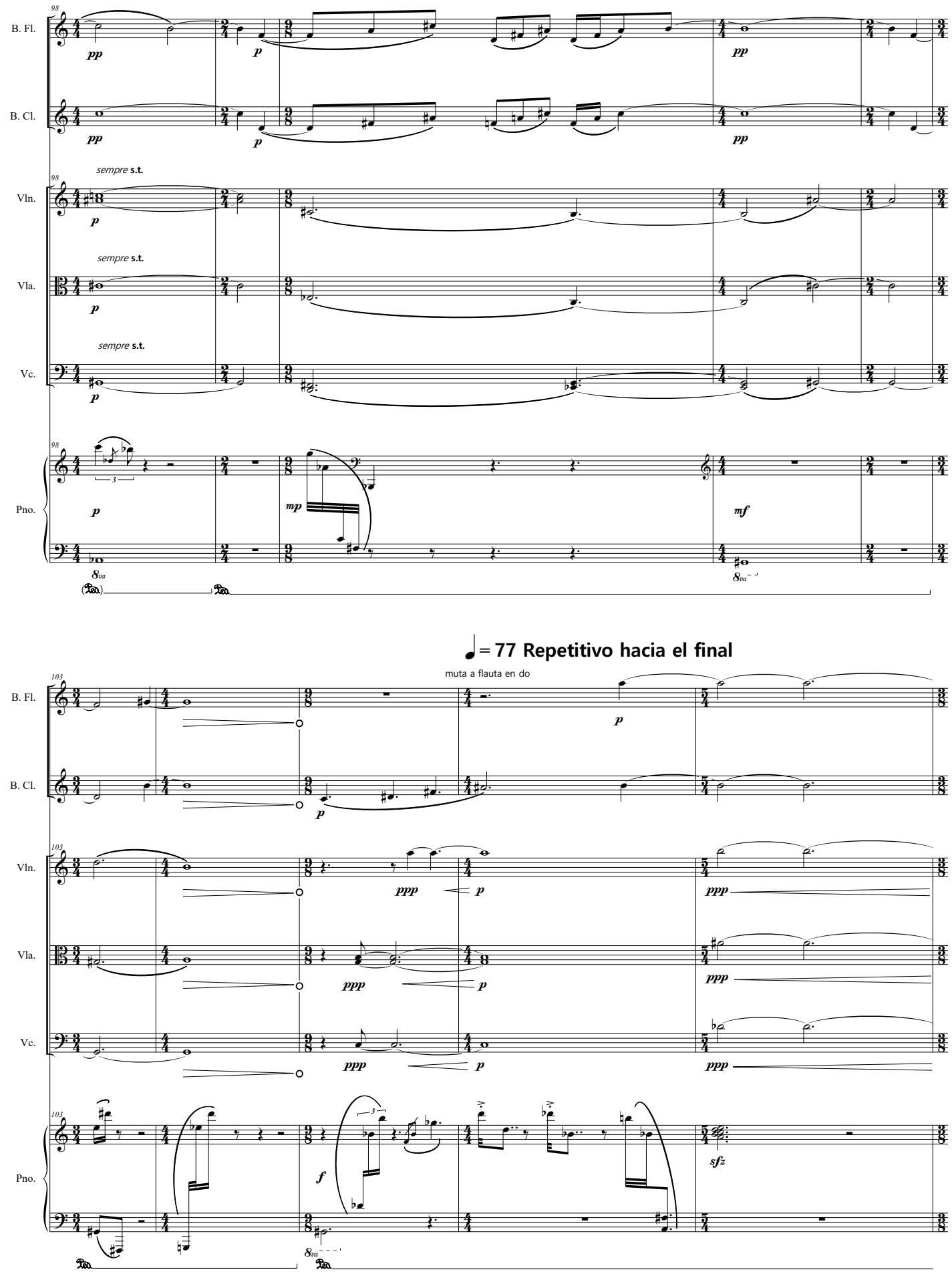
B. Fl.
B. Cl.
Vln.
Vla.
Vc.
Pno.
sempre s.t.
sempre s.t.
sempre s.t.
muta a flauta en do
♩ = 77 Repetitivo hacia el final

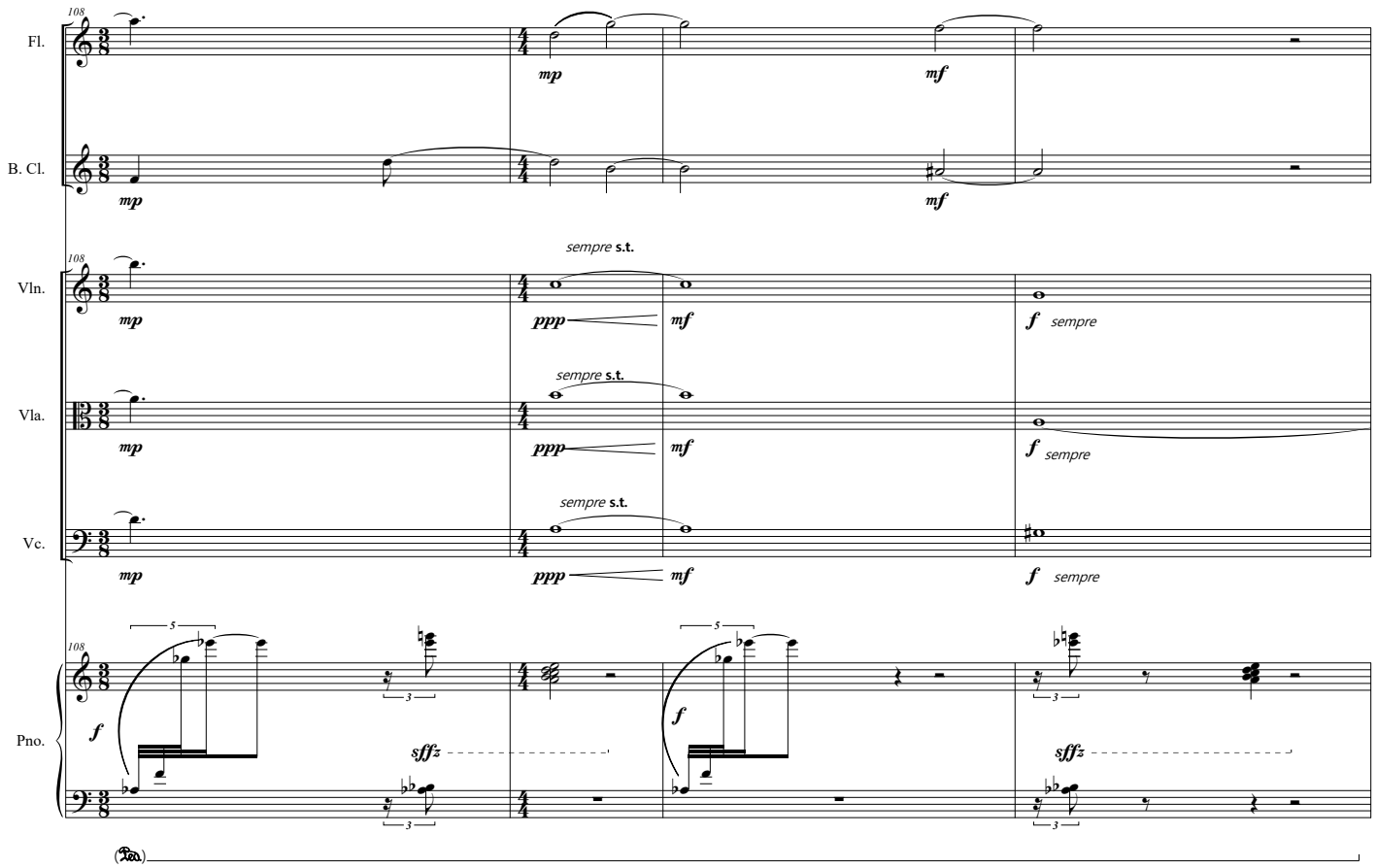
108
Fl.
B. Cl.
Vln.
Vla.
Vc.
Pno.
mp
mf
ppp
f
sempre
sempre s.t.
sffz

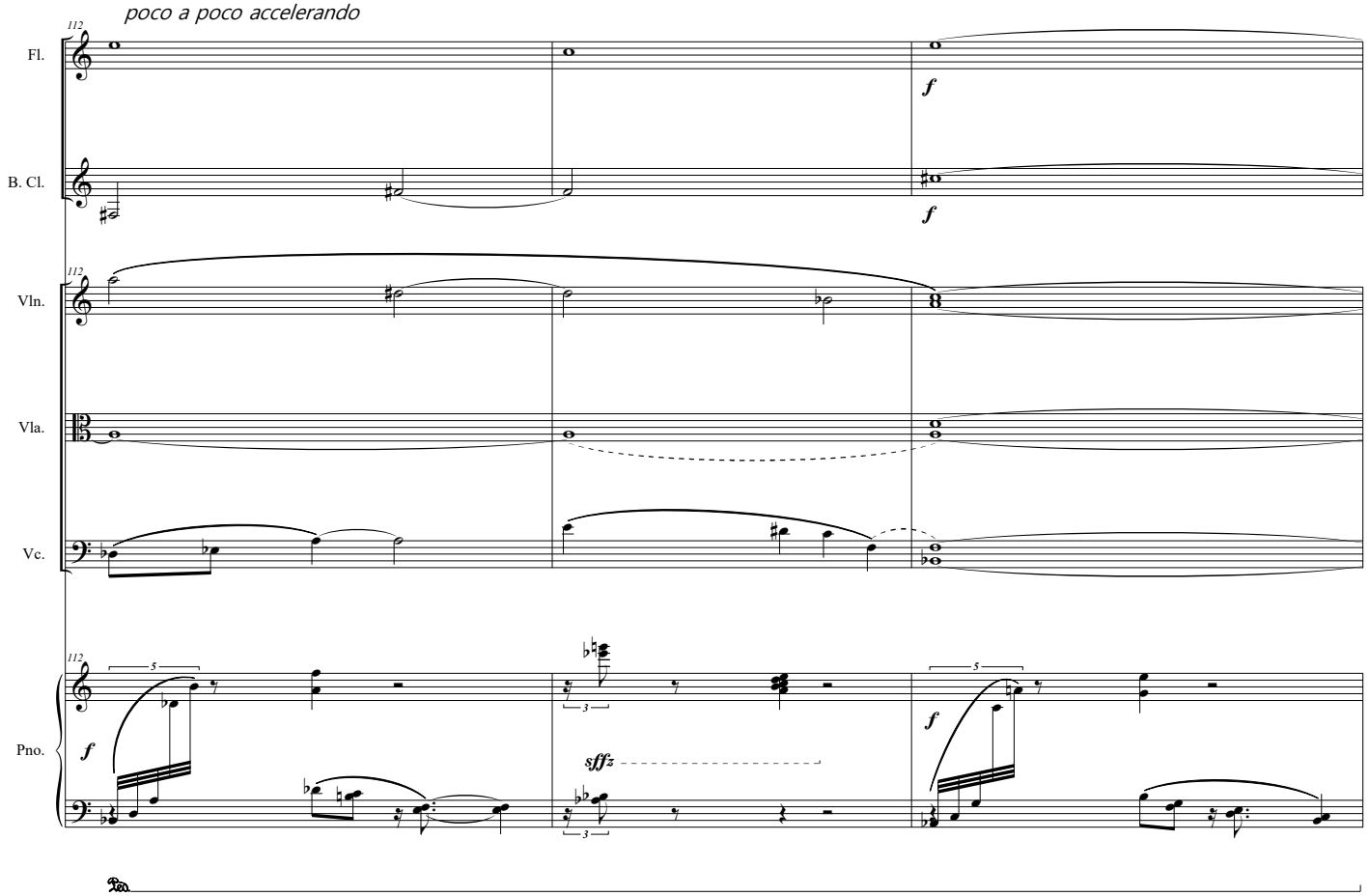
poco a poco accelerando
112
Fl.
B. Cl.
Vln.
Vla.
Vc.
Pno.
f
sffz

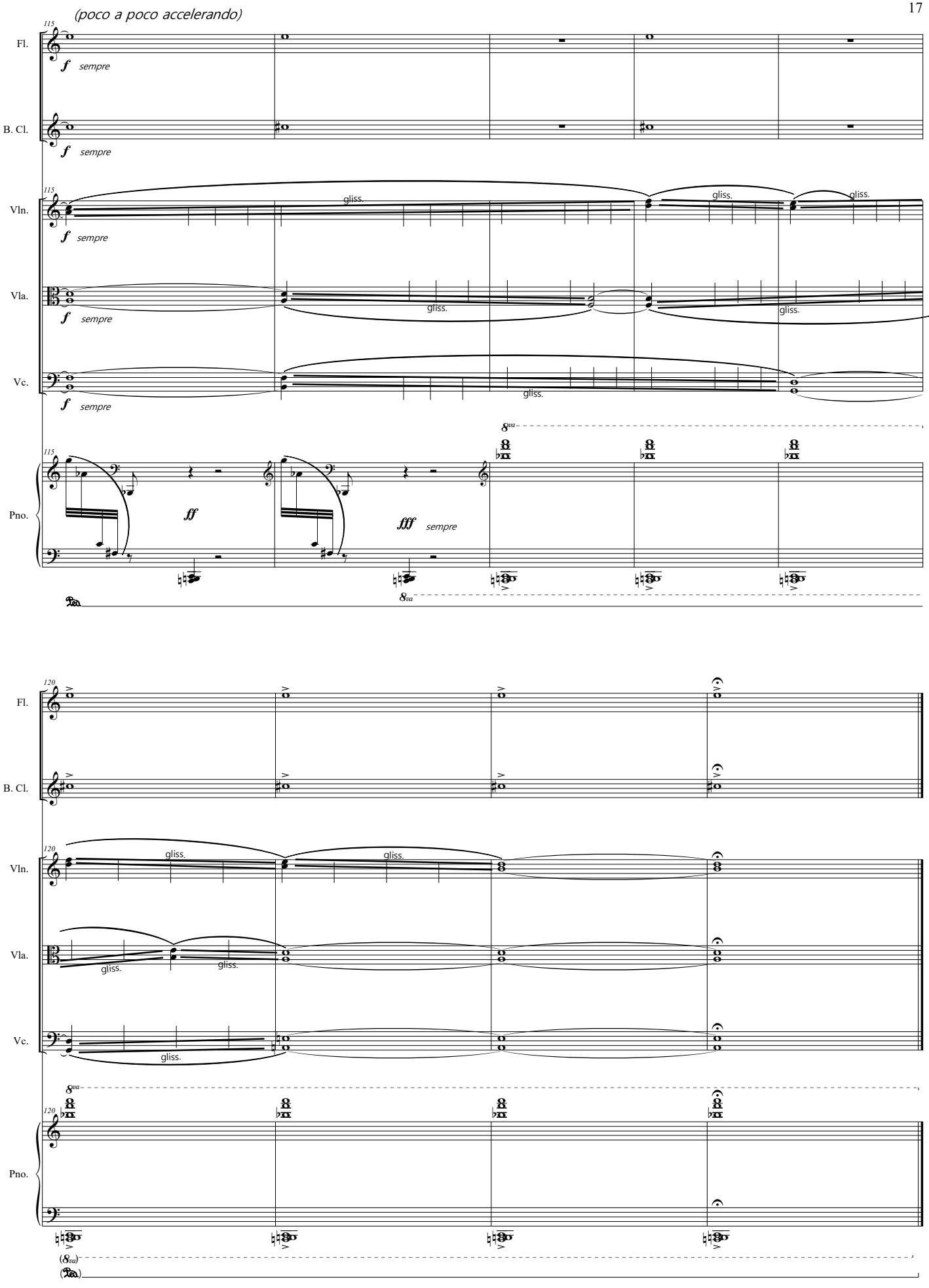
(poco a poco accelerando)
115
Fl.
f sempre
B. Cl.
f sempre
Vln.
gliss.
gliss.
gliss.
f sempre
Vla.
gliss.
gliss.
f sempre
Vc.
gliss.
f sempre
8va
Pno.
ff
fff sempre
8va
120
Fl.
B. Cl.
Vln.
gliss.
gliss.
Vla.
gliss.
gliss.
Vc.
gliss.
8va
Pno.
(8va)